SIGRID ØYREHAGEN (F. 1956)
Oppstilling med elgknoker (2002)
Monotypi, 40x53cm

SIGRID ØYREHAGEN / EVA LANGAAS

A 101 – Grafikk, 14 verk

Motivene i denne utstillingen veksler mellom interiører og landskap. Sigrid Øyerhagens (f. 1956) monotypier har referanser til 1800-tallets malerkunst, mens Eva Langaas (1940-2016) beveger seg i grenselandet mellom et figurativt og abstrahert formspråk i sine fargesterke litografier.

Les mer om utstillingen på kpa.no/utstillinger/309

KUNST
PÅ
ARBEIDSPLASSEN

Kunsten er levert av Kunst på Arbeidsplassen - en medlemsorganisasjon som leier ut kunst til arbeidsplasser over hele Norge. Organisasjonen forvalter en samling på over 6000 kunstverk av 700 norske, nordiske, og internasjonale kunstnere. Kunstverkene er fordelt på 300 utstillinger med 10- 18 verk per utstilling og består av malerier, grafikk, fotografier, tegninger, skulpturelle objekter, tekstilarbeider og akvareller.

WWW.KPA.NO

SIGRID ØYREHAGEN / EVA LANGAAS

A 101 – Grafikk, 14 verk

SIGRID ØYREHAGEN (F. 1956)
Oppstilling med elgknoker (2002)
Monotypi, 40x53cm

EVA LANGAAS (1940-2016)
Rød jord
Litografi, 24.6x25cm

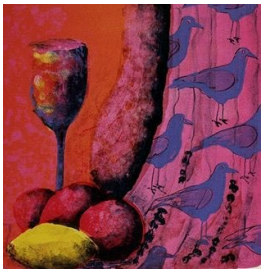

EVA LANGAAS (1940-2016)
Blå fugl
Litografi, 25x25cm

SIGRID ØYREHAGEN (F. 1956)
Oppstilling med Buddha (2002)
Monotypi, 40x53cm

SIGRID ØYREHAGEN (F. 1956)
Blå frokost (1999)
Monotypi, 32x35cm

EVA LANGAAS (1940-2016)
Italiensk frokost
Litografi, 25x25cm

SIGRID ØYREHAGEN (F. 1956)
Skyer over Vega (2000)
Monotypi, 40x78.5cm

SIGRID ØYREHAGEN (F. 1956)
Gul gardin (2001)
Monotypi, 50x65cm

SIGRID ØYREHAGEN (F. 1956)
Minne fra i dag (2000)
Monotypi, 65x50cm

SIGRID ØYREHAGEN (F. 1956)
Damer i parken (2000)
Monotypi, 50x65cm

EVA LANGAAS (1940-2016)
Turkis rom
Litografi, 25x25cm

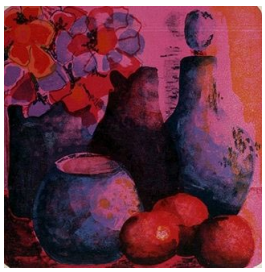

EVA LANGAAS (1940-2016)
Rødt lys
Litografi, 25.4x25.4cm

SIGRID ØYREHAGEN (F. 1956)
Kveld i september (2001)
Monotypi, 48x36cm

SIGRID ØYREHAGEN (F. 1956)
Herøysund (2000)
Monotypi, 79x40cm

KUNST
PÅ
ARBEIDSPLASSEN

Kunsten er levert av Kunst på Arbeidsplassen - en medlemsorganisasjon som leier ut kunst til arbeidsplasser over hele Norge. Organisasjonen forvalter en samling på over 6000 kunstverk av 700 norske, nordiske, og internasjonale kunstnere. Kunstverkene er fordelt på 300 utstillinger med 10- 18 verk per utstilling og består av malerier, grafikk, fotografier, tegninger, skulpturelle objekter, tekstilarbeider og akvareller.

WWW.KPA.NO