LIV S. GRØNLUND (F. 1945)
Underveis (1993)
Silketrykk, 37.5x32cm

AMATRUDA/GRØNLUND/VEMREN

A 157 – Grafikk, 15 verk

I denne utstillingen møter vi tre kunstnere som arbeider med stilleben, interiører og kvinneskikkelser. Alle tre synes å være inspirert av Matisse, med sine forenklede formkomposisjoner, rene fargeflater og store mønstre.

Les mer om utstillingen på kpa.no/utstillinger/335

KUNST
PÅ
ARBEIDSPLASSEN

Kunsten er levert av Kunst på Arbeidsplassen - en medlemsorganisasjon som leier ut kunst til arbeidsplasser over hele Norge. Organisasjonen forvalter en samling på over 6000 kunstverk av 700 norske, nordiske, og internasjonale kunstnere. Kunstverkene er fordelt på 300 utstillinger med 10- 18 verk per utstilling og består av malerier, grafikk, fotografier, tegninger, skulpturelle objekter, tekstilarbeider og akvareller.

WWW.KPA.NO

AMATRUDA/GRØNLUND/VEMREN

A 157 – Grafikk, 15 verk

LIV S. GRØNLUND (F. 1945)
Underveis (1993)
Silketrykk, 37.5x32cm

LIV S. GRØNLUND (F. 1945)
True Love (1994)
Silketrykk, 33x42cm

LIV S. GRØNLUND (F. 1945)
Ennå II (1993)
Silketrykk, 46x32.5cm

LIV S. GRØNLUND (F. 1945)
Møte I (1994)
Silketrykk, 46x34cm

LIV S. GRØNLUND (F. 1945)
Dolly (1994)
Silketrykk, 46x34cm

HILDE VEMREN (F. 1954)
Ode til Braque
Litografi, 54x67cm

HILDE VEMREN (F. 1954)
Fruktkurv
Litografi, 54.5x70cm

HILDE VEMREN (F. 1954)
Cinema Paradiso
Litografi, 62x50cm

HILDE VEMREN (F. 1954)
Vase i rom
Litografi, 57x47.5cm

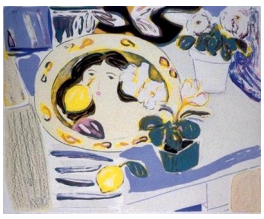

MARILYN AMATRUDA (F. 1947)
Mitt bord (1991)
Litografi, 40x49cm

MARILYN AMATRUDA (F. 1947)
Sareptas krukke (1994)
Litografi, 30.5x43cm

MARILYN AMATRUDA (F. 1947)
Erindring (1993)
Litografi, 46.5x58.5cm

MARILYN AMATRUDA (F. 1947)
Intermesso (1995)
Litografi, 46x60cm

MARILYN AMATRUDA (F. 1947)
Refleksjoner (1992)
Litografi, 46x44.5cm

MARILYN AMATRUDA (F. 1947)
Blått rom (1994)
Litografi, 39x29cm

KUNST
PÅ
ARBEIDSPLASSEN

Kunsten er levert av Kunst på Arbeidsplassen - en medlemsorganisasjon som leier ut kunst til arbeidsplasser over hele Norge. Organisasjonen forvalter en samling på over 6000 kunstverk av 700 norske, nordiske, og internasjonale kunstnere. Kunstverkene er fordelt på 300 utstillinger med 10- 18 verk per utstilling og består av malerier, grafikk, fotografier, tegninger, skulpturelle objekter, tekstilarbeider og akvareller.

WWW.KPA.NO